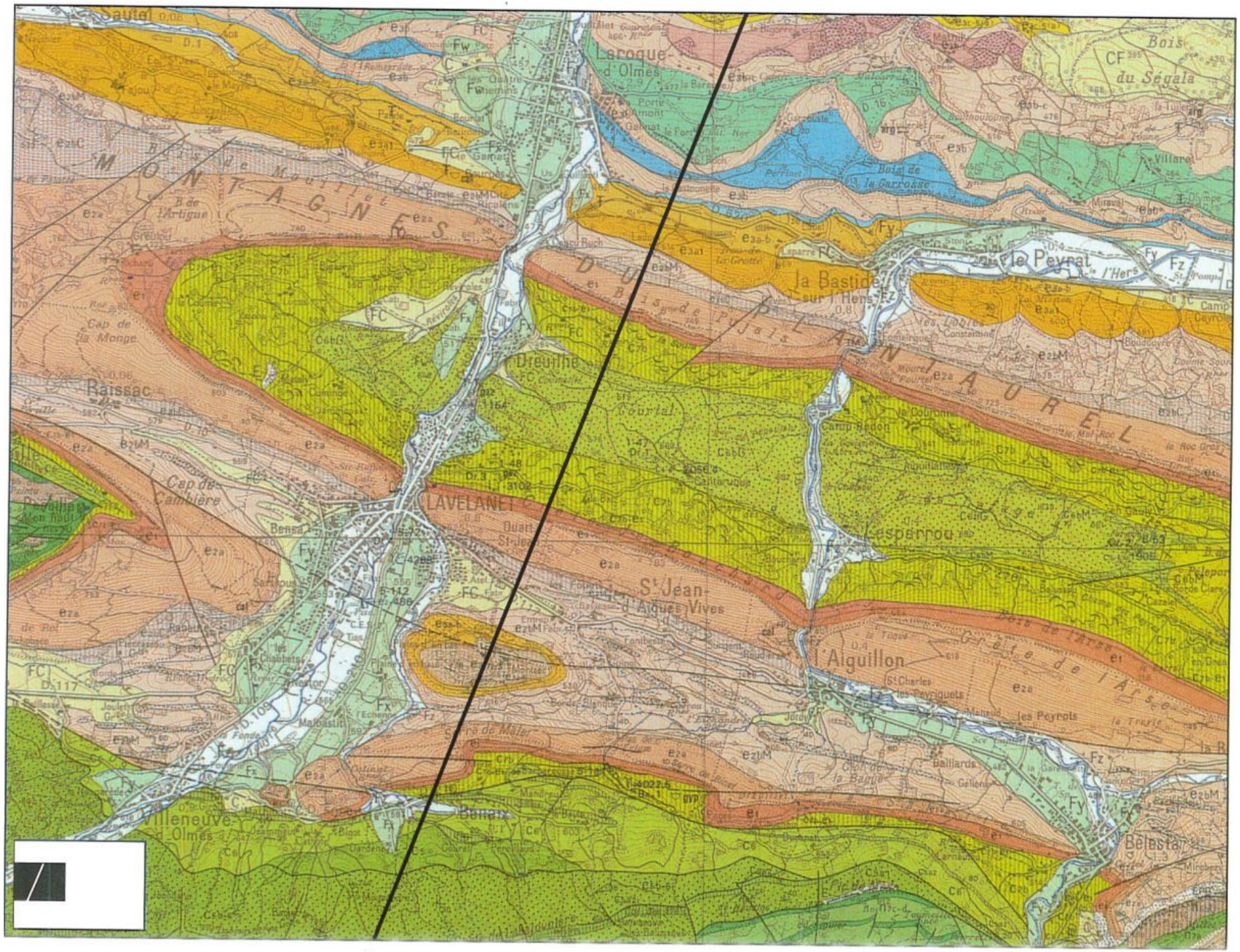
Sautel
Laroque-d'Olmes
Bois du Ségala
Bois de le Carrosse
Villaret
Le Peyrat
la Bastide-sur-l'Hers
Dreuilhe
Raissac
Cap de la Monge
Cap de Cambière
LAVELANET
Bensa
Saurous
Les Chaubetes
Nestor
Malbastit
Villeneuve-d'Olmes
Banaix
Lesparrou
St Jean-d'Aiguës Vives
l'Alguillon
St Charles
les Peyrots
Balliards
Belesta
Bois de l'Arse
Forêt de l'Arse
Bois de Mâler
Bois de la Bague
Bois de Pujols
MONTAGNES DU PLANTAUREL

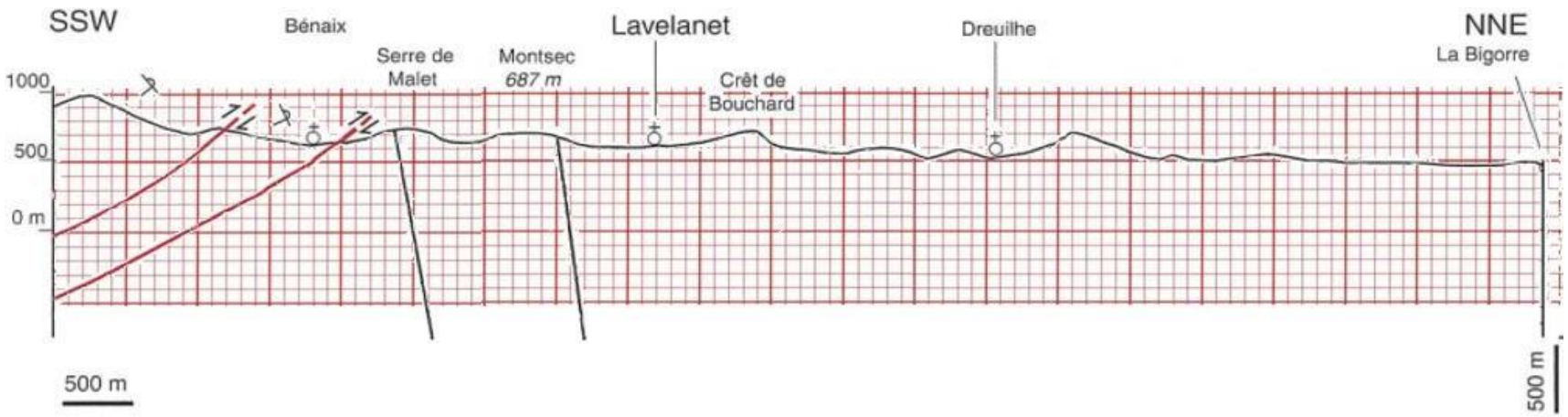
SSW
Bénaix
Serre de Malet
Montsec
687 m
Lavelanet
Crêt de Bouchard
Dreuilhe
NNE
La Bigorre
1000
500
0 m
500 m
500 m

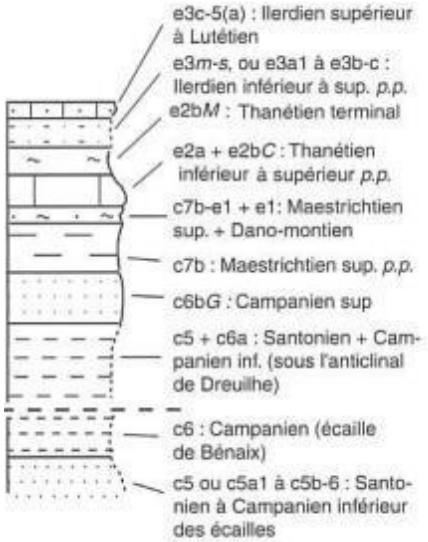
e3c-5(a) : Ilerdien supérieur à Lutétien
e3m-s, ou e3a1 à e3b-c : Ilerdien inférieur à sup. p.p.
e2bM : Thanétien terminal
e2a + e2bC : Thanétien inférieur à supérieur p.p.
c7b-e1 + e1: Maestrichtien sup. + Dano-montien
c7b : Maestrichtien sup. p.p.
c6bG : Campanien sup
c5 + c6a : Santonien + Campanien inf. (sous l'anticlinal de Dreuilhe)
c6 : Campanien (écaille de Bénaix)
c5 ou c5a1 à c5b-6 : Santonien à Campanien inférieur des écailles